



**COPREXMA SARL**  
CONSEILS PROJETS EXPERTISES MARITIMES

# R E F E R E N C E S

*en matière de conseil, suivi de construction*  
*Audits et expertises navires*

## **TORRE GULIA :**

---

Armateur : COBRECAF

Mesures des efforts et contraintes lors de la levée du skiff du thonier



## **ENEZ SUN III & ENEZ EUSSA III :**

---

Armateur : CONSEIL GENERAL DU FINISTERE

Dossier administratif et suivi de la mise aux normes des systèmes d'extinction fixe sur les navires

Dossier administratif et suivi de la mise aux normes accessibilité des lignes maritimes départementales, aux personnes handicapées.

Mises aux normes 223A, nouvelle réglementation européenne des navires à passagers.

**DCN : NAUSSICA, DRAVO, CHN6...**

---

Rapport sur la mise aux normes des embarcations



**THONIER DE 45 m :**

---

Armateur algérien : KBB

Chantier Turque : ARGONOT

Appel d'offre et suivi de construction



**BARA BIHEN (Ex-D'Artagnan III) :**

---

Armateur : ARMEMENT BIGOUDEN

Chantier : TIMOLOR

Suivi des modifications (3<sup>ème</sup> treuil)



**LE RIANT :**

---

Suivi de la remotorisation

Anneau de Keroman (LORIENT)

**BROCELIANDE :**

---

Armateur : COPROPRIETE LE FRIANT

Chantier : CIB, GLEHEN

Coordination



**SCARWEATHER :**

---

Armateur : MUSEE DE DOUARNENEZ

Analyse des mesures nécessaires pour la sauvegarde de l'unité

**BARGE FRANÇOIS ANDRÉ :**

Armateur : CONSEIL GÉNÉRAL DU FINISTÈRE

Appel d'offre et suivi des transformations

Motorisation et changement de propulsion hydraulique

**PESCA CORNOUAILLE :**

Navires génériques « Langoustinier » de 14,90 m (nombre 9)

Appel d'offre et suivi des constructions

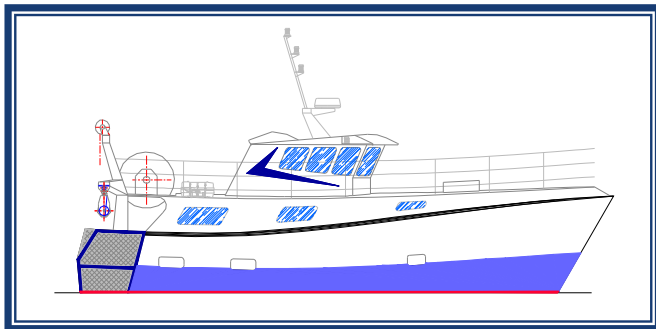

Navires génériques « Canot » de 8,45 m (nombre 7)

Appel d'offre et suivi des constructions

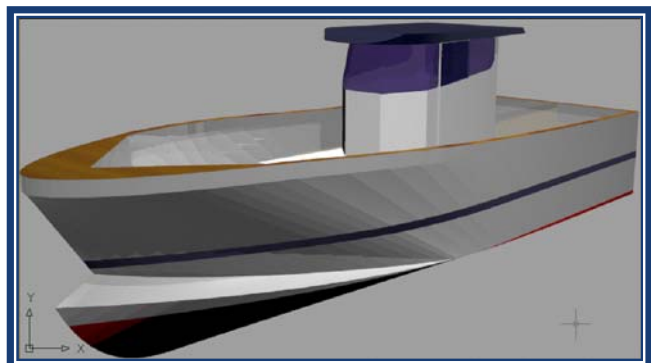

**ENEZ EUSSA III, ENEZ SUN III & ANDRE COLIN :**

---

Armateur : CONSEIL GENERAL DU FINISTERE

Dossier administratif aux normes « ERP » des gares maritimes

Dossier administratif et suivi des travaux concernant l'amélioration aux personnes handicapées sur les lignes maritimes départementales.

**GOELETTE TRINAKRIA (ex-ZAMOURA of ZERMATT)**

---

ARMATEUR : CLASSIC MARINE

Suivi de construction

Assistance à la réception dans le cadre de la transformation du navire

Contrôle et réception

Essais du navire

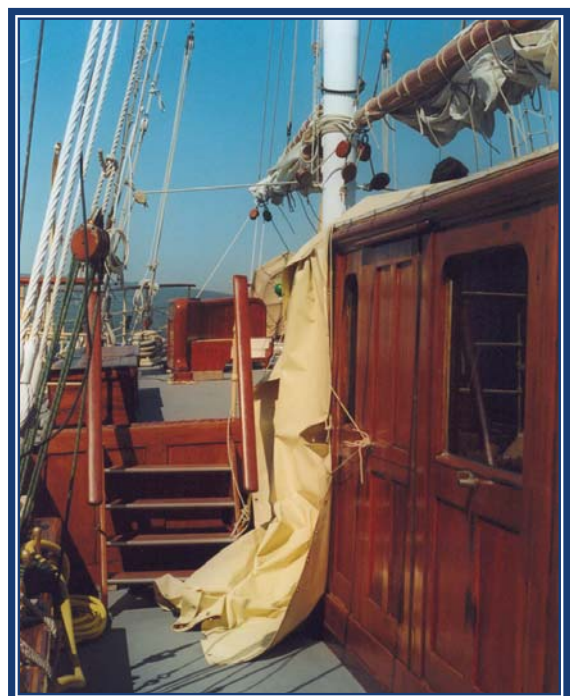

**BOUEE MOLIT :**

Armateur : Centre IFREMER de Brest

Mission d'assistance technique à la construction de la coque et de la superstructure de la bouee

**EXPERTISE COQUE 24 m Polyester :**

Armateur : Abderazak Lakhdari

Expertise de coque (calcul de structure, relevé d'hygrométrie, ...)



